

# Fiche Territoire 2025



## Haut-Rhône dauphinois

Le territoire du Haut-Rhône Dauphinois regroupe la communauté de communes de Lyon St Exupéry et celle des Balcons du Dauphiné. Sa population est de 108 650 habitants et sa forte dynamique démographique (+5 500 habitants en 6 ans) est portée à la fois par l'accroissement naturel (+0,39 %) et le taux de migration (+0,48 %). Sa proximité avec la métropole lyonnaise est un atout pour son attractivité, l'accès à la propriété étant également un facteur important (75 % de propriétaires contre 61 % en Isère).

Les habitants bénéficient du marché de l'emploi lyonnais et beaucoup travaillent en dehors du territoire. Même si le territoire est plutôt jeune (seulement 7,6 % de 75 ans et plus contre 9,1 % en Isère), il doit se préparer au vieillissement de sa population : le nombre de personnes âgées de 75 ans et plus a augmenté de 2,6 % en moyenne par an sur les 6 dernières années, bien plus rapidement que l'ensemble de la population. Bien que ce ne soit pas le territoire le plus concerné par la pauvreté, 9 620 personnes vivent sous le seuil de bas revenus Caf et plus de 2 160 sont allocataires du RSA.

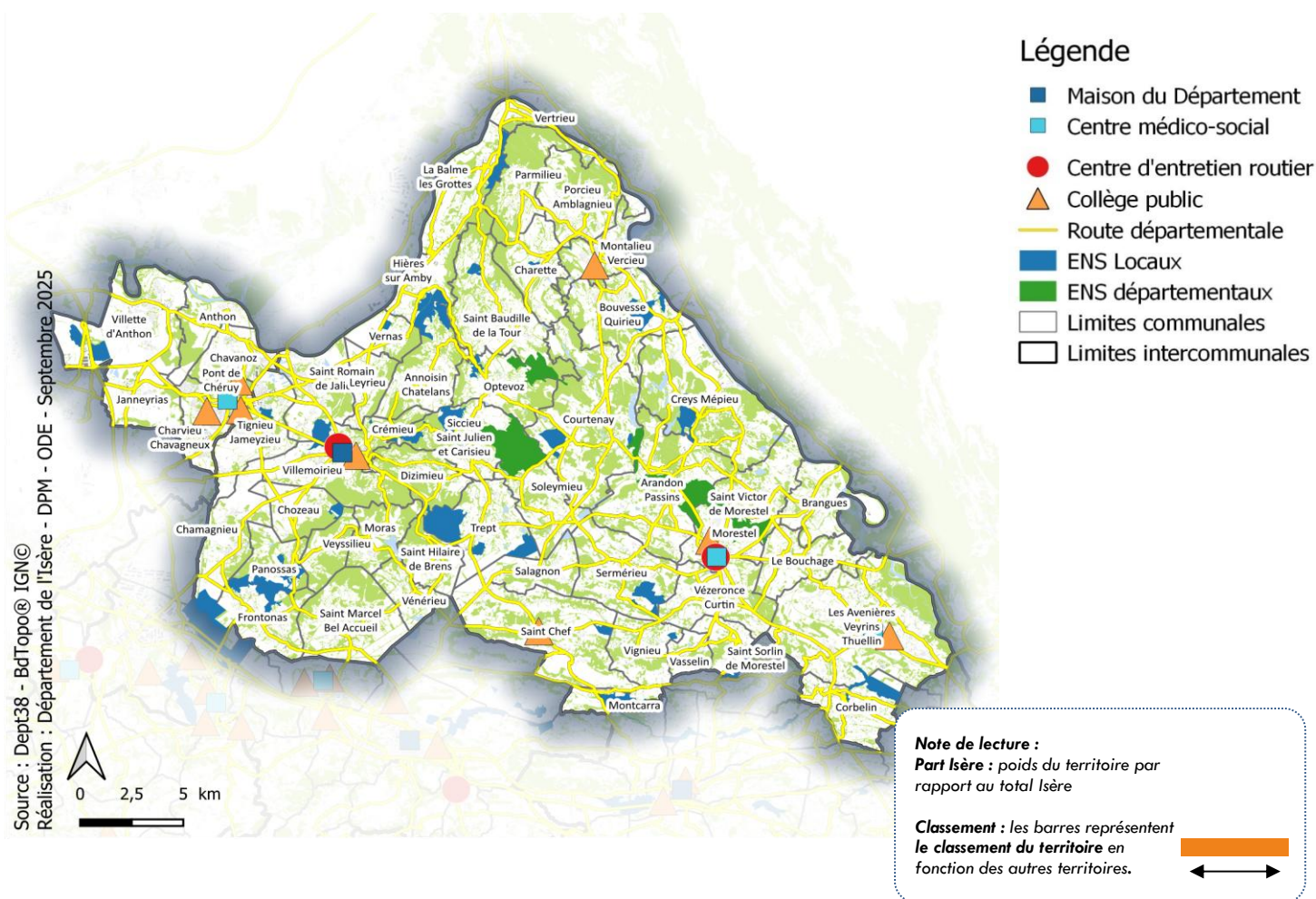

	Territoire	Isère	Part Isère	Classement
<b>Démographie</b>				
Population municipale	108 649	1 291 380	8%	
Croissance annuelle moyenne de la population entre 2016 et 2022	0,9%	0,5%		
Dont liée aux naissances (solde naturel)	0,4%	0,3%		
Dont liée aux nv arrivants (solde migratoire)	0,5%	0,2%		
Nombre de 75 ans et plus	8 205	104 137	8%	
Part des 75 ans et plus dans la population	7,6%	9,1%		
Evolution annuelle des 75 ans et plus entre 2016 et 2022	2,6%	2,0%		
Nombre de ménages	43 869	573 543	8%	
Nombre de personnes seules	11 761	207 771	6%	
Part des personnes seules dans les ménages	27%	36%		

Sources : INSEE RP 2016-2022, Etat civil 2024

	Territoire	Isère	Part Isère	Classement
<b>Logement</b>				
Nombre de résidences principales	43 877	573 243	8%	
Part de propriétaires	75%	61%		
Part de locataires privés	17%	23%		
Part de locataires publics	7%	14%		
Nombre de ménages aidés FSL charges courantes	179	3 562	5%	
Nombre de ménages aidés FSL accès	69	2 446	3%	
Nombre de ménages aidés FSL maintien	88	2 044	4%	
Sources : INSEE RP 2022, DEPT38 DSO 2024				
<b>Enfance - Famille - Sclarité</b>				
Nombre de naissances	1 034	12 459	8%	
Evolution annuelle des naissances entre 2018 et 2024	-1,5%	-2,0%		
Taux de natalité (en ‰)	9,5	9,6		
Nombre de couples avec enfants	15 058	151 316	10%	
Nombre de familles monoparentales	4 126	52 996	8%	
Part des familles monoparentales dans les ménages	9,4%	9,2%		
Evolution annuelle des familles monoparentales entre 2016 et 2022	3,8%	1,8%		
Nombre de moins de 6 ans	8 038	85 755	9%	
Part des moins de 6 ans dans la population	7,4%	6,6%		
Evolution annuelle des moins de 6 ans entre 2016 et 2022	-0,9%	-1,3%		
Nombre de moins de 18 ans	27 233	286 892	9%	
Part des moins de 18 ans dans la population	25,1%	22,2%		
Nombre de places en EAJE	623	10 036	6%	
Nombre de places en EAJE pour 100 enfants de moins de 6 ans	7,8	11,7		
Nombre d'enfants de moins de 6 ans gardés par assistant maternel	2 116	16 208	13%	
Part d'enfants de moins de 6 ans gardés par un assistant maternel	26,3%	18,9%		
Nombre de places chez assistants maternels agréés	2 991	24 234	12%	
Nombre de collégiens dans les collèges publics	5 102	55 026	9%	
Nombre de bénéficiaires d'allocations mensuelles (AM) et secours d'urgence (SU) et	506	10381	5%	
Sources : INSEE Etat civil 2024, INSEE RP 2016-2022, CAF 2024, DEPT38 DSO 2024, DSDEN 2024				
<b>Autonomie - Santé</b>				
Nombre de 80 ans et plus	4 786	70 673	7%	
Part des 80 ans et plus dans la population	4,4%	5,5%		
Evolution annuelle des 80 ans et plus entre 2016 et 2022	1,7%	1,2%		
Dont 80 ans et plus vivant seul	1 794	29 891	6%	
Part des 80 ans ou plus vivant seuls dans les 80 ans ou plus	37,5%	42,3%		
Nombre de bénéficiaires de l'APA domicile	1 896	21 648	9%	
Nbre de bénéficiaires de l'APA dom pour 100 personnes de 75 ans et plus	23,1	18,5		
Nombre de bénéficiaires de l'APA établissement	444	8 446	5%	
Nombre de places en EHPAD	625	8 998	7%	
Nombre de places en EHPAD pour 100 personnes de 75 ans et plus	7,9	7,9		
Nombre de bénéficiaires de la PCH	622	9 276	7%	
Nombres de médecins généralistes	58	1 119	5%	
Part des plus de 55 ans	25,9%	33,2%		
Densité médicale pour 10 000 habitants	5,3	8,7		
Sources : INSEE RP 2016-2022, DEPT38 DAU 2024, CPAM 01/07/2025				
<b>Emploi précarité</b>				
Nombre de personnes vivant dans un ménage à bas revenus*	9 624	160 065	6%	
Part dans la population des moins de 65 ans	10,7%	15,3%		
Nombre de demandeurs d'emploi cat. ABC	6 830	89 012	8%	
Nombre de personnes couvertes par le RSA	2 167	45 161	5%	
Part dans la population des moins de 65 ans	2,4%	4,3%		
Nombre d'allocataires RSA	1 051	22 066	5%	
Revenu disponible médian mensuel par unité de consommation**	n.d.	2 023 €		
Revenu disponible des 10% les plus pauvres par unité de consom.	n.d.	1 095 €		
Taux de pauvreté	n.d.	11,8%		
Nbre de ménages reçus saisis par l'action sociale départementale	1 705	28 954	6%	
Part dans les ménages	3,9%	5,0%		
Sources : INSEE RP 2022, CAF 2024, France Travail 12/2024, INSEE Filosofi 2021, DEPT38 DSO 2024				

\* En 2023, le seuil des bas revenus CAF (applicable aux ressources 2022) était de 1 253€

\*\* Système de pondération attribuant un coeff aux membres du ménage, permettant de comparer les niveaux de vie de ménages différents.